

Stadthaus	
Grundstücksgröße:	ca. 234 m ²
Wohnfläche EG:	58,65 m ²
Wohnfläche OG:	58,76 m ²
Gesamt-Wohnfläche:	117,41 m ²
Nutzfläche Garage:	22,68 m ²

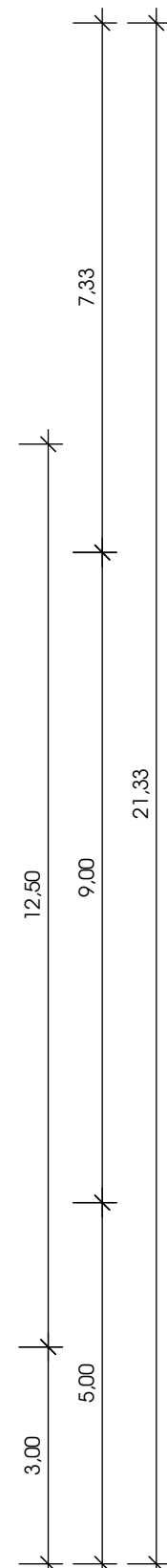
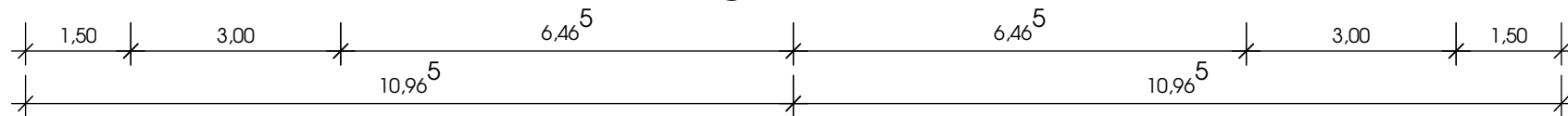
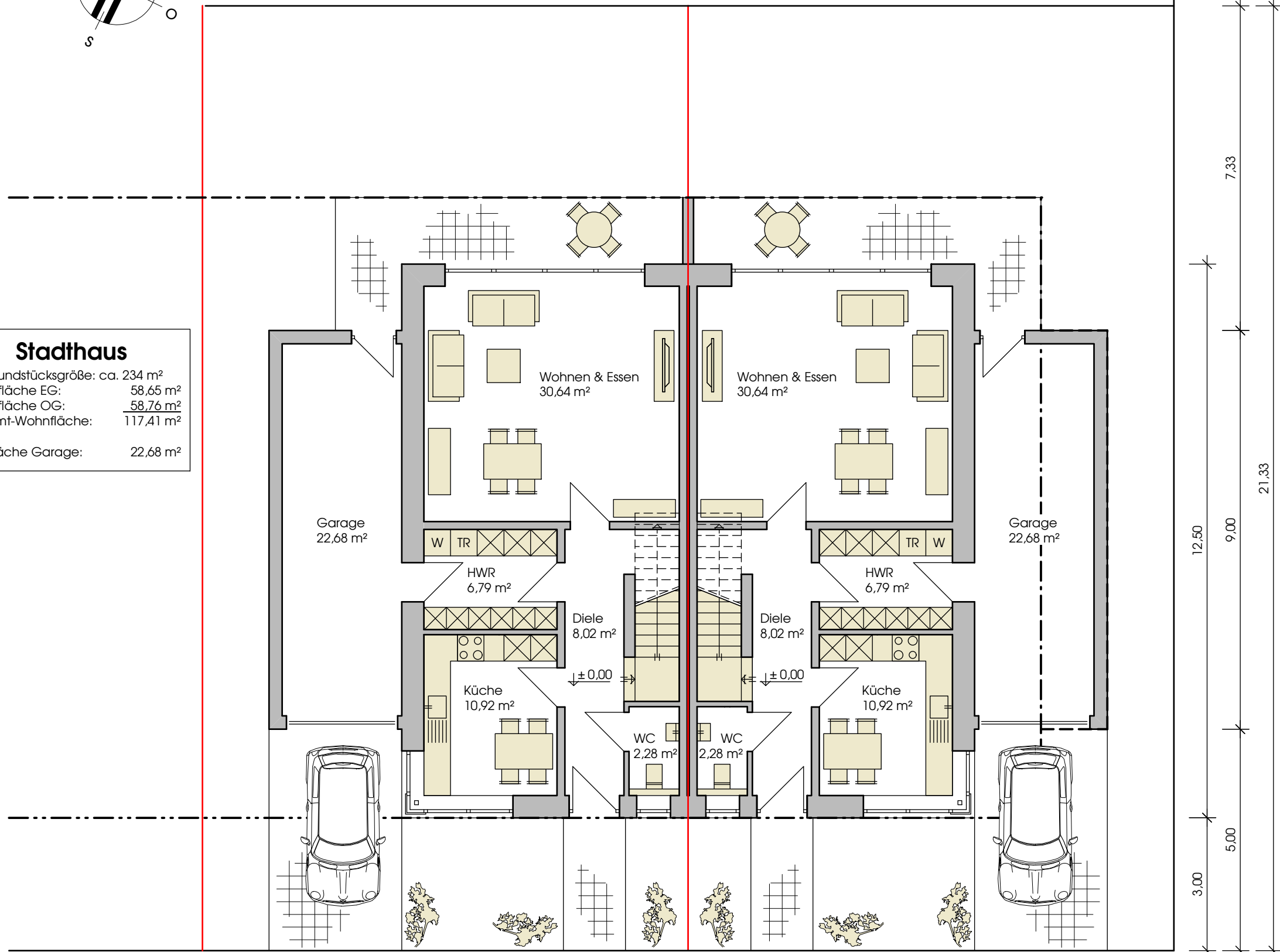

erdgeschoss

Konzept
M. 1:100

Errichtung eines
Stadthauses mit Garage
Netteweg
47608 Geldern

erdgeschoss

09.01.2015 Der Architekt

Uhlandstraße 37
47608 Geldern
Tel. 02831- 88569
E-Mail:
info@architekt-dams.de

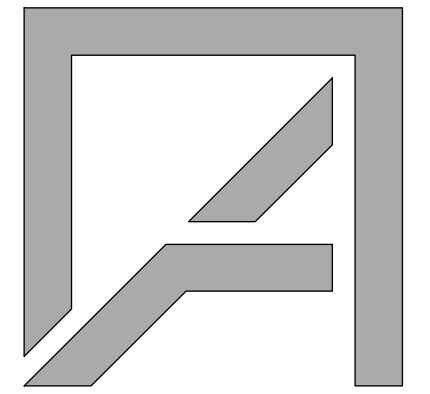

Architekt Dipl.- Ing. Berthold Dams

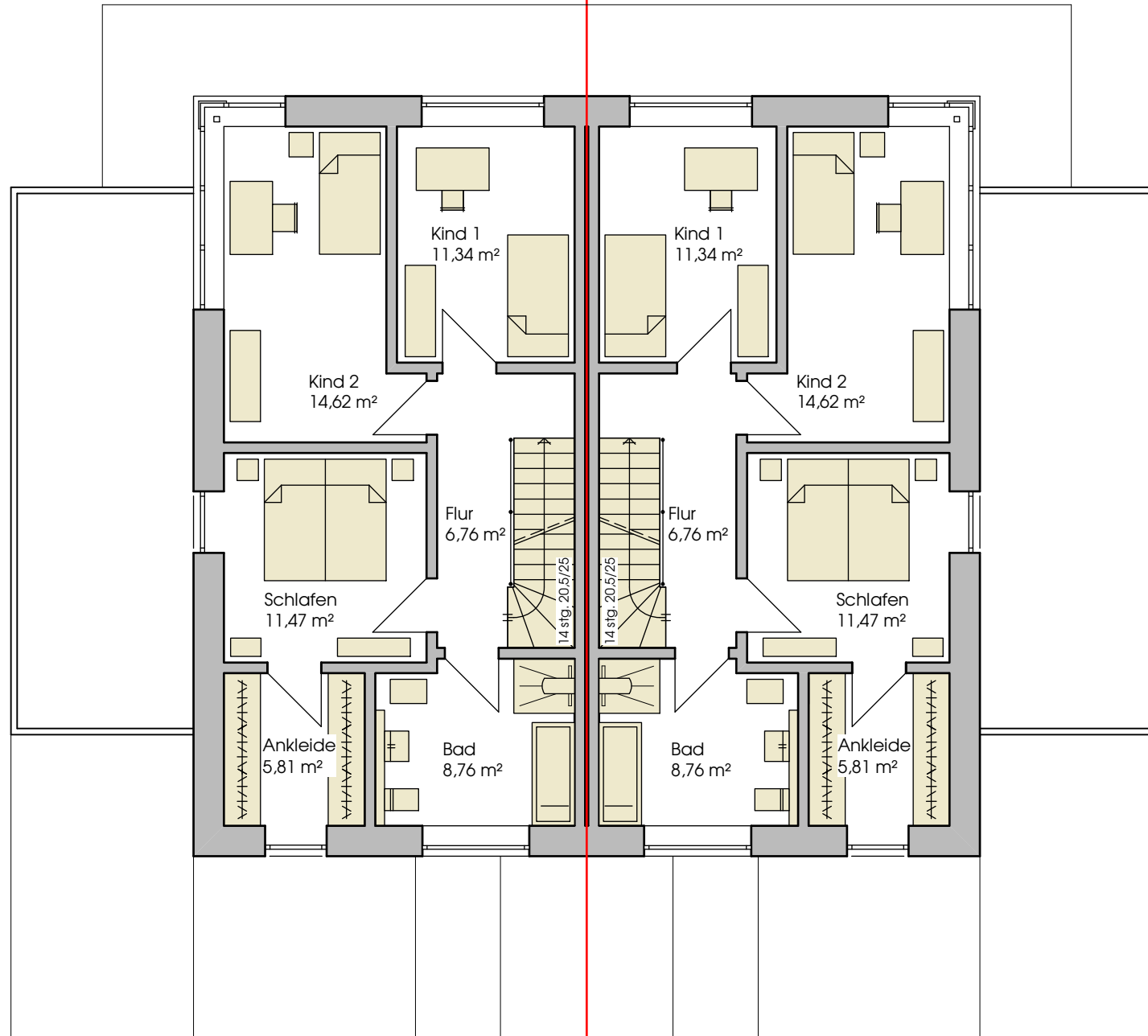
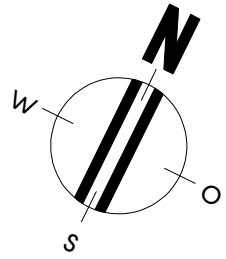

obergeschoss

Konzept
M. 1:100

Errichtung eines
Stadthauses mit Garage
Netteweg
47608 Geldern

obergeschoss

09.01.2015 Der Architekt

Uhlandstraße 37
47608 Geldern
Tel. 02831- 88569
E-Mail:
info@architekt-dams.de

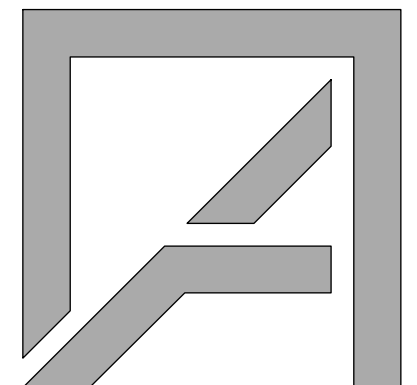

Architekt Dipl.- Ing. Berthold Dams

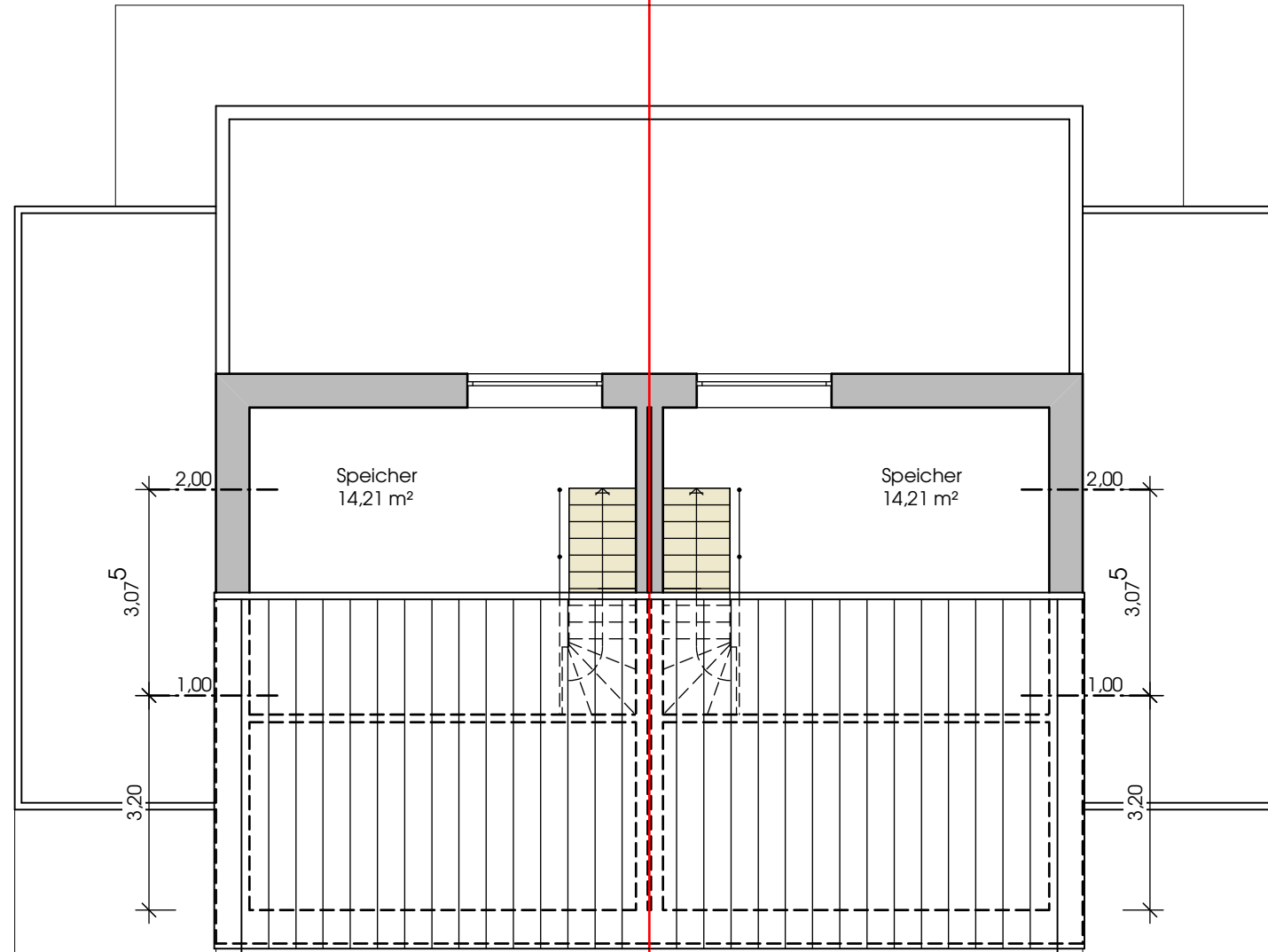
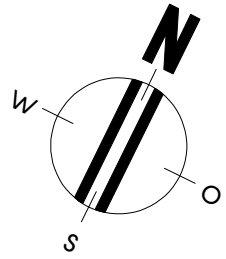

dachgeschoss

Konzept
M. 1:100

Errichtung eines
Stadthauses mit Garage
Netteweg
47608 Geldern

dachgeschoss

09.01.2015 Der Architekt

Uhlandstraße 37
47608 Geldern
Tel. 02831- 88569
E-Mail:
info@architekt-dams.de

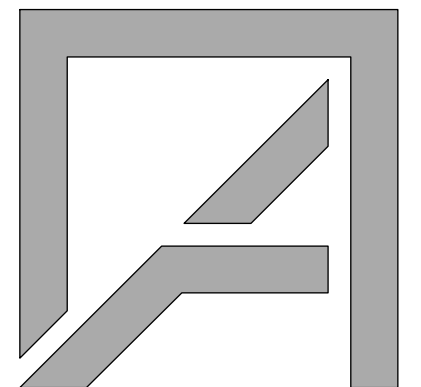

Architekt Dipl.- Ing. Berthold Dams

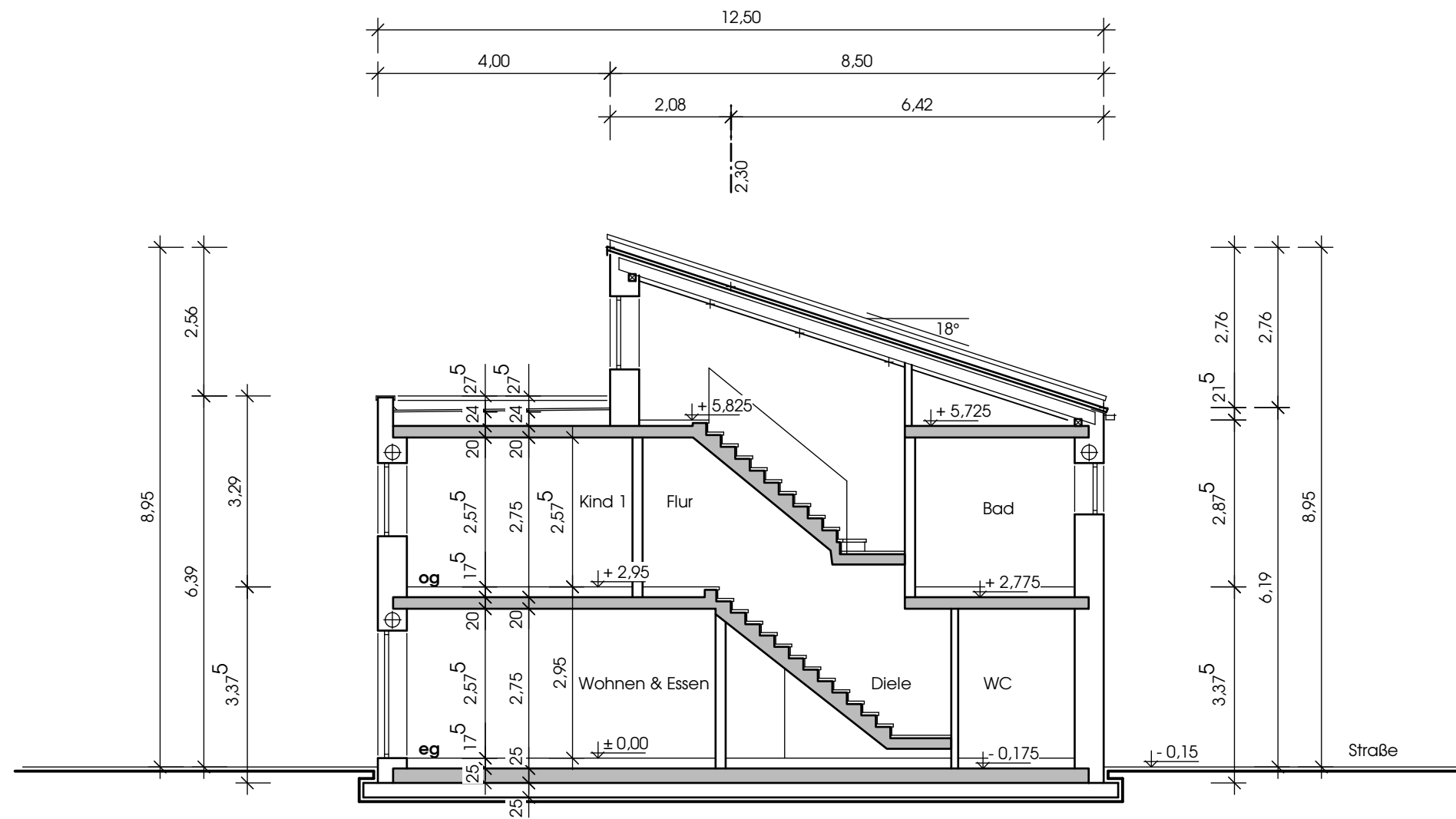

schnitt a-a

Konzept
M. 1:100

Errichtung eines
Stadthauses mit Garage
Netteweg
47608 Geldern

schnitt a-a

09.01.2015 Der Architekt

Uhlandstraße 37
47608 Geldern
Tel. 02831- 88569
E-Mail:
info@architekt-dams.de

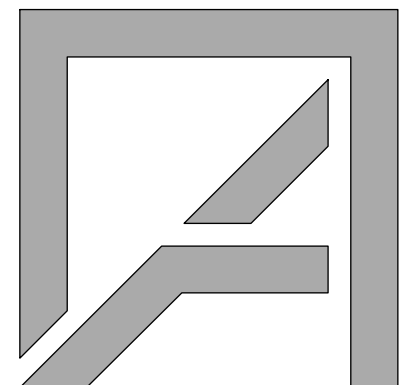



vorderansicht

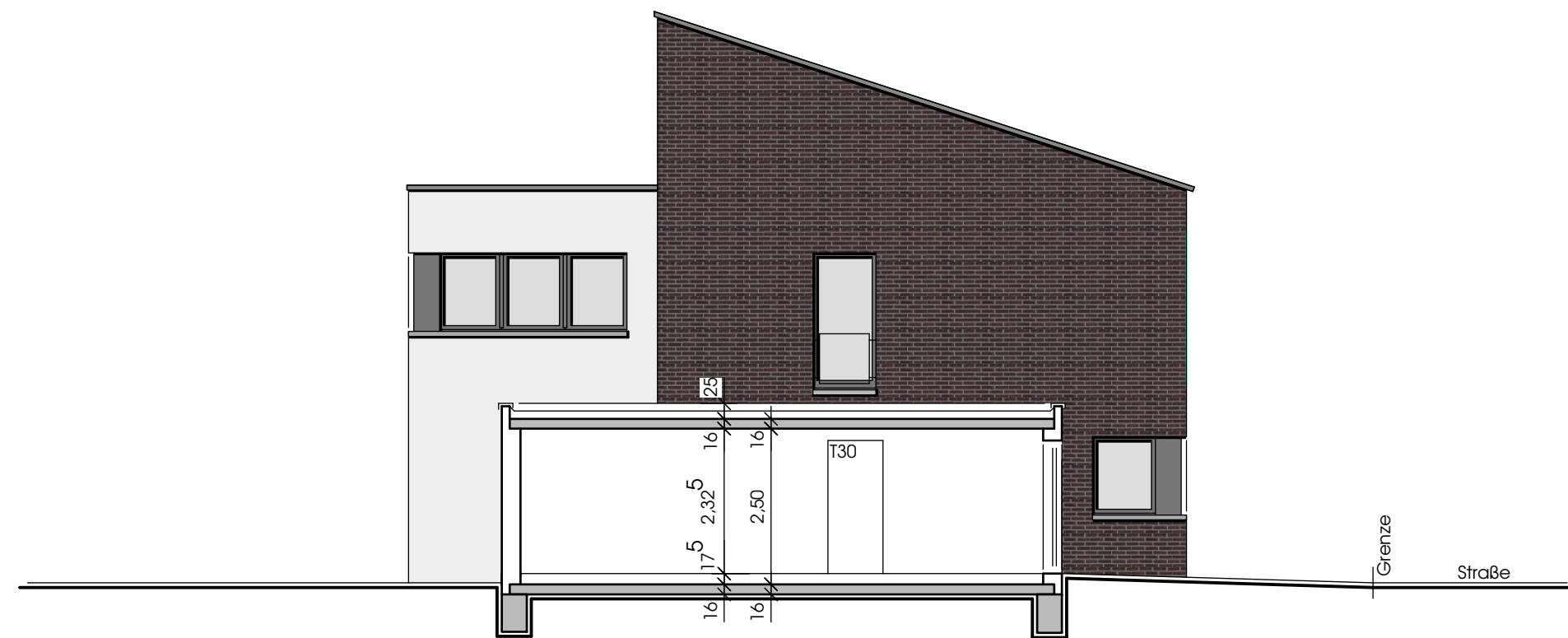

seitenansicht

Konzept
M. 1:100

Errichtung eines
Stadthauses mit Garage
Netteweg
47608 Geldern

vorder- und
seitenansicht

09.01.2015 Der Architekt

Uhlandstraße 37
47608 Geldern
Tel. 02831- 88569
E-Mail:
info@architekt-dams.de

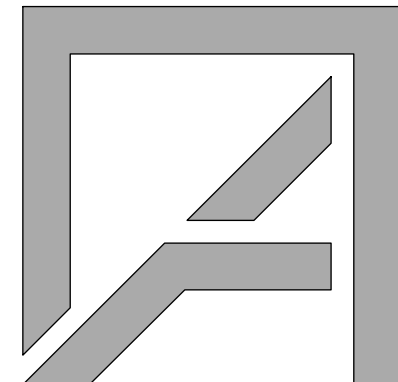

Architekt Dipl.- Ing. Berthold Dams



gartenansicht

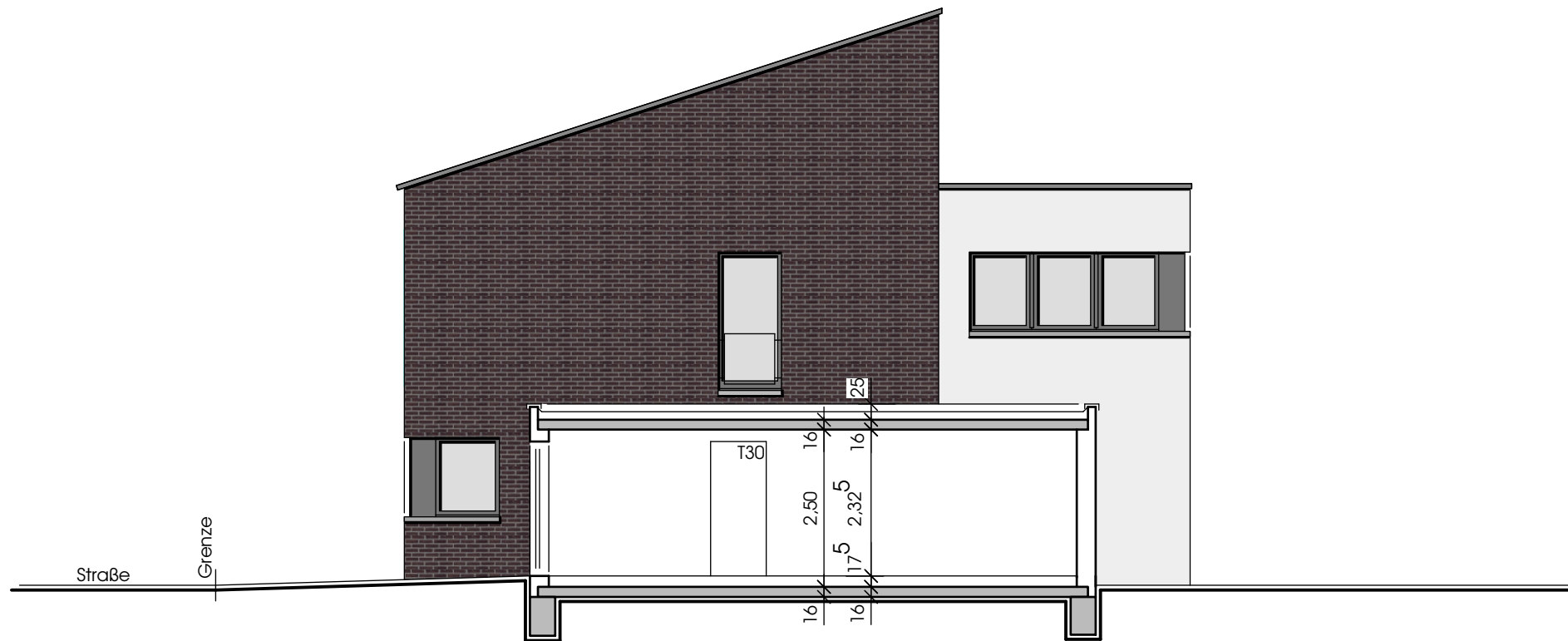

seitenansicht

Konzept
M. 1:100

Errichtung eines
Stadthauses mit Garage
Netteweg
47608 Geldern

garten - und
seitenansicht

09.01.2015 Der Architekt

Uhlandstraße 37
47608 Geldern
Tel. 02831- 88569
E-Mail:
info@architekt-dams.de

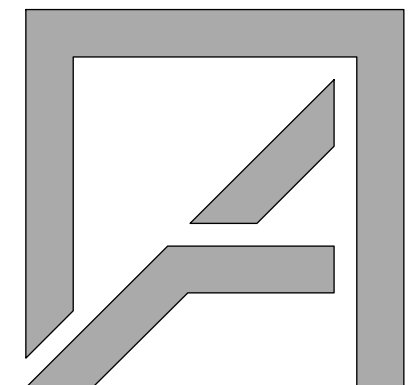

Architekt Dipl.- Ing. Berthold Dams